

PLAN DE DESARROLLO URBANO SUSTENTABLE 2013-2033

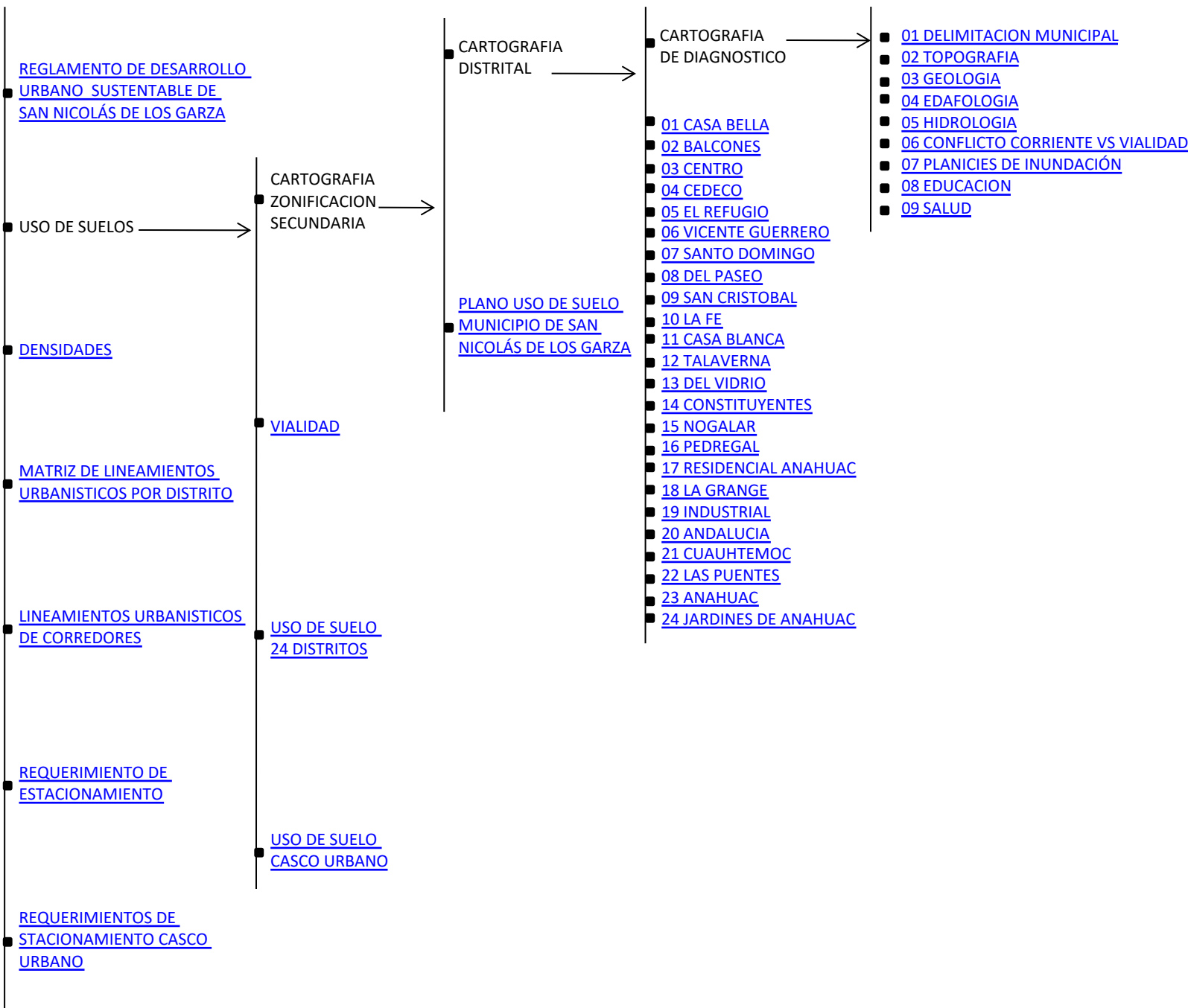

[REGLAMENTO DE DESARROLLO URBANO SUSTENTABLE DE SAN NICOLÁS DE LOS GARZA](#)

USO DE SUELOS

[DENSIDADES](#)

[MATRIZ DE LINEAMIENTOS URBANISTICOS POR DISTRITO](#)

[LINEAMIENTOS URBANISTICOS DE CORREDORES](#)

[REQUERIMIENTO DE ESTACIONAMIENTO](#)

[REQUERIMIENTOS DE STACIONAMIENTO CASCO URBANO](#)

CARTOGRAFIA ZONIFICACION SECUNDARIA

[VIALIDAD](#)

[USO DE SUELO 24 DISTRITOS](#)

[USO DE SUELO CASCO URBANO](#)

CARTOGRAFIA DISTRICTAL

[PLANO USO DE SUELO MUNICIPIO DE SAN NICOLÁS DE LOS GARZA](#)

CARTOGRAFIA DE DIAGNOSTICO

- [01 CASA BELLA](#)
- [02 BALCONES](#)
- [03 CENTRO](#)
- [04 CEDECO](#)
- [05 EL REFUGIO](#)
- [06 VICENTE GUERRERO](#)
- [07 SANTO DOMINGO](#)
- [08 DEL PASEO](#)
- [09 SAN CRISTOBAL](#)
- [10 LA FE](#)
- [11 CASA BLANCA](#)
- [12 TALAVERNA](#)
- [13 DEL VIDRIO](#)
- [14 CONSTITUYENTES](#)
- [15 NOGALAR](#)
- [16 PEDREGAL](#)
- [17 RESIDENCIAL ANAHUAC](#)
- [18 LA GRANGE](#)
- [19 INDUSTRIAL](#)
- [20 ANDALUCIA](#)
- [21 CUAUHEMOC](#)
- [22 LAS PUENTES](#)
- [23 ANAHUAC](#)
- [24 JARDINES DE ANAHUAC](#)

- [01 DELIMITACION MUNICIPAL](#)
- [02 TOPOGRAFIA](#)
- [03 GEOLOGIA](#)
- [04 EDAFOLOGIA](#)
- [05 HIDROLOGIA](#)
- [06 CONFLICTO CORRIENTE VS VIALIDAD](#)
- [07 PLANICIES DE INUNDACIÓN](#)
- [08 EDUCACION](#)
- [09 SALUD](#)